

**Relatório de
Diligências
Instituições
Financeiras**

**1º Semestre
2024**



© Instituto de Previdência do Município de João Pessoa. TODOS OS DIREITOS RESERVADOS.

Prefeitura Municipal de João Pessoa (PMJP) - Instituto de Previdência do Município de João Pessoa (IPMJP). **Relatório de Governança Corporativa.** 1ª Edição. João Pessoa, 2023.

INFORMAÇÕES E CONTATO

Instituto de Previdência do Município de João Pessoa (IPMJP) | CNPJ: 40.955.403/0001-09
Rua Engenheiro Clodoaldo Gouveia, 166. Centro, João Pessoa – PB. CEP: 58013-370
Telefone e Whatsapp: (83) 3222-1005 | www.ipmjp.pb.gov.br

ESTRUTURA ORGANIZACIONAL

Superintendente:

Caroline Ferreira Agra

Superintendente Adjunto:

Rodrigo Ismael da Costa Macedo

Chefe da Divisão de Administração e Finanças:

Suzana Sitônio de Eça

Chefe da Divisão de Tecnologia da Informação:

Higor Delgado Leite Benício

Chefe da Divisão de Previdência:

Yuri Veiga Cavalcanti

Chefe da Assessoria de Gabinete do Superintendente:

Victor Assis de Oliveira Targino

Chefe da Assessoria Jurídica:

Carlos Eduardo dos Santos Farias

Chefe da Assessoria de Controle Interno:

Ernesto Fialho Pessoa

Chefe da Assessoria de Comunicação Social:

Francisco Emerson de Lucena Neto

Chefe da Assessoria de Secretaria Pessoal:

Jéssyca Patrícia Paiva Marques Brasileiro

Chefe da Assessoria de Investimentos:

Ayrton Ciraulo Neto

Chefe da Ouvidoria:

Leonardo Neiva de Gouvêa Ribeiro

Chefe da Seção de Compras, Contratos e Patrimônio:

Isabella Duarte Gouvêa

Chefe da Seção de Contabilidade, Orçamento e Finanças:

Soraia Dias Monteiro

Chefe da Seção de Administração Geral:

Nathália Palmeira Silva Coutinho

Chefe da Seção Folha de Benefícios:

Karla Janaina Vergara de Sá

Chefe da Seção de Gestão de Tecnologia da Informação:

Eneas Lyra de Albuquerque

Chefe da Seção Desenvolvimento:

Thiago Henrique Sena de Souza

Chefe da Seção de Compensação Previdenciária:

Ana Paula Barreto Aquino

Chefe da Seção de benefícios:

Milena Medeiros de Alencar Feitosa Coutinho Torres

Chefe da Seção de Gestão de Pessoal:

Camila Pires de Sá Mariz Maia

CONSELHO PREVIDENCIÁRIO

Biênio (2023 – 2024)

Superintendente do IPM/JP – como Membro nato, Presidente do Conselho:

Titular: Caroline Ferreira Agra

Suplente: Rodrigo Ismael da Costa Macedo

Servidor Ativo, indicado pelo Prefeito:

Titular: Camila Pires de Sá Mariz Maia

Suplente: Rodrigo Hallan de Freitas Teixeira

Servidor Inativo ou Pensionista, indicado pelo Prefeito:

Titular: José Augusto de Araújo Souza

Suplente: Kelma Maria Pereira Dionísio

Representante da Sociedade Civil:

Titular: Aldrovando Grisi Júnior

Suplente: Diego Fernandes Hermínio

Servidor Ativo, indicado por Associação de Classe:

Titular: Benilton Lúcio Lucena da Silva

Suplente: Valdegil Daniel de Assis

Servidor Inativo ou pensionista, indicado por Associação de Classe:

Titular: José Jansen

Suplente: Francisco Viana Garcia

Servidor Inativo ou Pensionista, indicado por Associação de Classe:

Titular: Luiz Carlos Fernandes de Souza

Suplente: Ednaldo José da Silva

Servidor Ativo indicado pelo Presidente da Câmara:

Titular: Marcone Bandeira Alves

Suplente: Rafael Barbosa Damasceno

CONSELHO FISCAL

Biênio (2023-2024)

Servidor Ativo, Aposentado ou Pensionista indicado pelo Prefeito

Titular: Antônio Henrique Gomes dos Santos

Suplente: Karina Leal Ernesto de Amorim

Servidor Ativo, Aposentado ou Pensionista indicado pelo Prefeito:

Titular: Joseane Farias de Souza

Suplente: Daniela Araújo Agostinho Fontes

Servidor Ativo, Aposentado ou Pensionista indicado pelo Prefeito:

Titular: Milena Medeiros de Alencar Feitosa

Suplente: Érico Heyller Medeiros de Alencar

Servidor Ativo, Aposentado ou Pensionista indicado por Associação de Classe:

Titular: Alex Maia Duarte Filho

Suplente: Gustavo Bedê Aguiar

Servidor Ativo, Aposentado ou Pensionista indicado por Associação de Classe:

Titular: Fábio Gomes da Silva

Suplente: Francisco Varela B. Júnior

FICHA TÉCNICA

Elaboração

Ayrton Ciraulo Neto - Chefe da Assessoria de Investimentos

Revisão

Joseane Farias de Souza - Analista Previdenciário/Arquivista

1 INTRODUÇÃO

O Instituto de Previdência do Município de João Pessoa (IPMJP) é a autarquia responsável por gerir a previdência dos servidores efetivos da Prefeitura Municipal de João Pessoa (PMJP). Foi criado em 1984 e reestruturado em 2005 com a edição da Lei Municipal nº 10.684, que criou um novo plano de benefícios e adotou outras providências no âmbito previdenciário municipal.

Em cumprimento às normas previdenciárias regulamentares, com vistas a regularizar a situação previdenciária do Ente Municipal, foi implementada a segregação das massas aos segurados do RPPS, através da Lei Municipal nº 10.460, de 21 de janeiro de 2013, bem como realizada nova reestruturação organizacional do IPMJP, nos termos da Lei Municipal nº 10.466, de 25 de janeiro de 2013.

Essa segregação de massas criou dois fundos, o Financeiro (FUNFIN), que tem como escopo custear as despesas previdenciárias dos segurados admitidos nos quadros do município até 31 de dezembro de 2009 e os seus dependentes; e o Previdenciário (FUNPREV), que objetiva custear as despesas previdenciárias dos segurados admitidos nos quadros municipais a partir de janeiro de 2010, assim como seus dependentes. Ressalta-se que todo o montante revertido para o FUNPREV é capitalizado constituindo uma reserva financeira para o pagamento de futuros benefícios previdenciários.

Quanto às alíquotas das contribuições previdenciárias, foram publicadas em âmbito municipal a Lei Ordinária nº 13.980, de 03 de julho de 2020 e a Medida Provisória nº 03, de 29 de janeiro de 2021, que estabeleceram modificações na contribuição patronal do município e na contribuição social do servidor público municipal. Atualmente, portanto, tem-se uma alíquota patronal de 28% para o grupo pertencente ao FUNFIN e 16,5% para o grupo pertencente ao FUNPREV. Por sua vez, a contribuição social do servidor público municipal ativo e inativo e os respectivos pensionistas, tanto do FUNFIN quanto do FUNPREV é de 14%.

Quanto ao plano de benefícios previdenciários, estão vigentes as normas previstas na Lei Municipal nº 10.684/2005 e suas alterações. Em atenção à Emenda Constitucional nº 103/2019, o IPMJP em conjunto com Executivo Municipal e o Legislativo deliberaram acerca da Reforma da Previdência Municipal que resultou na Emenda à Lei Orgânica nº 32/2021, cuja vigência teve início em 02 de julho de 2021.

Desde a adesão ao Programa de Certificação Institucional e Modernização da Gestão dos Regimes Próprios de Previdência Social da União, dos Estados, do Distrito

Federal e dos Municípios (PRÓ-GESTÃO RPPS), em 2019, o IPMJP tem se empenhado em garantir a transparência e a prestação de contas da gestão. O Instituto detém o nível III do programa, sendo assim, uma das três capitais do nordeste a receber tal certificação.

Em relação ao Certificado de Regularidade Previdenciária (CRP), disposto no Decreto nº 3.788/01, foi emitido para esta autarquia em 02 de fevereiro de 2024 com validade até 31 de julho do corrente ano, atestando, assim, o cumprimento dos critérios e exigências estabelecidas na Lei nº 9.717/98, pelos Regimes Próprios de Previdência Social dos Estados, do Distrito Federal e dos Municípios.

O Fundo Municipal de Previdência (FUNPRE) – Setor de Investimentos do IPMJP - foi instituído em 2012 com a finalidade de gerir os recursos do fundo previdenciário de modo a alcançar o equilíbrio atuarial deste Regime Próprio de Previdência Social (RPPS) e é o responsável pelo assessoramento do Comitê de Investimentos (COI) do Instituto.

O setor conta com a atuação do Gerente de investimentos, bacharel em Direito e Ciências Contábeis, com Certificação Profissional da Secretaria de Previdência - SPREV, nível Básico. Além de servidores qualificados e especializados atuando no setor, o IPMJP conta com o apoio da Assessoria e Consultoria em investimentos de recursos previdenciários da empresa LEMA Economia e Finanças. O Comitê de Investimentos do Instituto de Previdência do Município de João Pessoa, é formado por 5 servidores sendo eles, Superintendente adjunto, Diretor Financeiro, Diretor de Previdência, Chefe da Assessoria de Investimentos, Representante dos Servidores Ativos e Inativos. O COI IPMJP realiza reuniões ordinárias mensais onde deliberam principalmente acerca da otimização da carteira de investimentos e consequente aquisição de ativos para o portfólio do fundo.

DILIGÊNCIA A INSTITUIÇÕES FINANCEIRAS

A Resolução CMN 4.693 de 25 de novembro de 2021 logo em seu Art. 1º, II, IV, V, versa acerca da necessidade de diligência por parte do RPPS, e seus dirigentes quanto aos recursos investidos e dos prestadores de serviços contratados. Tal controle deve ser feito por meio de avaliação dos gestores e administradores, bem como das instituições distribuidoras, por regras, procedimentos e controles internos que visem garantir o cumprimento de suas obrigações. Além da análise de documentos, o Instituto de Previdência do Município de João Pessoa presa pelo contato pessoal com as instituições

ao qual possui relacionamento, e quando possível realizando visitas em loco para uma melhor análise da solidez dessas empresas. Não sendo bastante a equipe da Assessoria de Investimentos realiza periodicamente reuniões virtuais com as empresas com a finalidade de obter informações atualizadas acerca dos produtos, estratégias de investimentos e resultados dos produtos que compõem a carteira de investimento do RPPS.

No que se refere às reuniões periódicas, sejam presenciais ou virtuais, realizadas entre equipes de Gestores e Administradores de Fundos de Investimentos com a equipe da Assessoria de Investimentos do IPMJP, tem por principal finalidade o acompanhamento de como as estratégias dispostas nas constituições dos fundos estão sendo executadas para entender melhor como os investimentos estão sendo conduzidos pelas instituições aos quais o IPMJP possui relacionamento bem como no sentido de analisar relatórios analíticos de rentabilidade, análise de novos produtos ofertados e estudo de carteira e estratégias para alocação dos recursos.

Destacamos os seguintes registros:

Banco do Brasil Asset (Figura 1)

Safari 14:04 Terça-feira 11 de junho

Você ingressou como participante. Saiba mais

BB ASSET

Ativo (16)	Peso	Moeda	Preço	Valor Negociado	Dividend Yield	Beta	Sales Growth	EPS Growth	ROE	Price To Book	Price To Sales	Price To Cashflow	Price Earnings
IEE	100,00%	BRL	88.141,04		5,29%	0,80	9,59%	-52,11%	12,49%	1,26	1,75	7,75	16,27
AES BRASIL ON NM - AESB3	7,04%	BRL	11,23	67.096.701,00	0,60%	0,71	17,58%	-89,10%	3,12%	1,54	1,95	1,98	39,64
ALUPAR UNT N2 - ALUP11	6,62%	BRL	29,85	25.907.577,00	4,18%	0,54	-7,12%	-3,83%	10,56%	1,24	2,86	3,79	8,11
AUREN ON NM - AURE3	6,37%	BRL	12,10	77.505.986,00	13,34%	0,50	6,57%	-118,81%	-2,41%	0,99	1,96	2,51	-41,15
CENIG PN N1 - CMIG4	6,35%	BRL	10,18	159.321.679,00	11,52%	0,87	5,67%	36,79%	21,72%	0,76	0,84	4,27	5,66
COELCE PNA - COCE5	6,06%	BRL	34,00	151.892,00	1,86%	0,45	-4,97%	-40,38%	8,41%	0,22	0,32	2,83	7,28
COPEL PNB N1 - CPLE6	6,19%	BRL	9,25	150.066.099,00	5,02%	0,85	-2,31%	84,78%	9,00%	0,64	1,23	7,01	11,83
CPFL ENERGIA ON NM - CPFE3	6,43%	BRL	33,34	56.076.716,00	11,62%	0,68	0,41%	0,31%	26,05%	1,87	0,96	5,42	6,81
ELETRORBRAS ON N1 - ELET3	5,75%	BRL	35,73	271.844.815,00	1,04%	1,30	7,52%	216,75%	3,83%	0,63	2,19	9,54	18,62
ENERGISA UNT N2 - ENGI11	6,25%	BRL	46,15	80.136.940,00	3,80%	0,96	12,95%	5,34%	16,65%	1,59	0,81	3,40	7,54
ENEVA ON NM - ENEV3	6,16%	BRL	12,70	70.144.587,00		1,18	23,09%	-115,86%	0,98%	1,63	2,09	6,09	136,34
ENGIE BRASIL ON NM - EGIE3	6,53%	BRL	43,48	48.309.953,00	5,36%	0,60	-11,18%	45,92%	35,91%	3,29	3,40	8,44	8,38
EQUATORIAL ON NM - EQTL3	5,88%	BRL	29,48	286.155.328,00	1,57%	0,83	29,37%	125,30%	12,33%	1,58	0,83	11,29	10,68
NEOENERGIA ON ATZ NM - NEI	5,93%	BRL	18,66	20.866.099,00	5,90%	0,77	-0,28%	-7,32%	14,24%	0,73	0,51	10,79	5,10
SERENA ON NM - SRNA3	6,56%	BRL	8,70	13.431.818,00		1,57	26,38%	-882,54%	5,21%	1,01	1,72	12,58	19,23
TAESA UNT N2 - TAEI11	5,86%	BRL	33,69	66.320.423,00	9,95%	0,50	35,27%	-25,91%	19,20%	1,65	3,42	7,89	8,58
TRAN PAULIST PN N1 - TRPL4	6,02%	BRL	25,01	132.027.142,00	9,03%	0,60	16,98%	10,83%	15,08%	0,56	2,81	28,10	6,67

Diogo d. inv

IPMJP (Convi... Samuel N. (C... Marcos T. (Nã... Suzana S. (Co... Carolina L. (N... Fernando Jos... Diogo d. (Não v... Renato R. (Não v...

Caixa Econômica Federal (Figura 2)



Morgan Stanley (Figura 3)

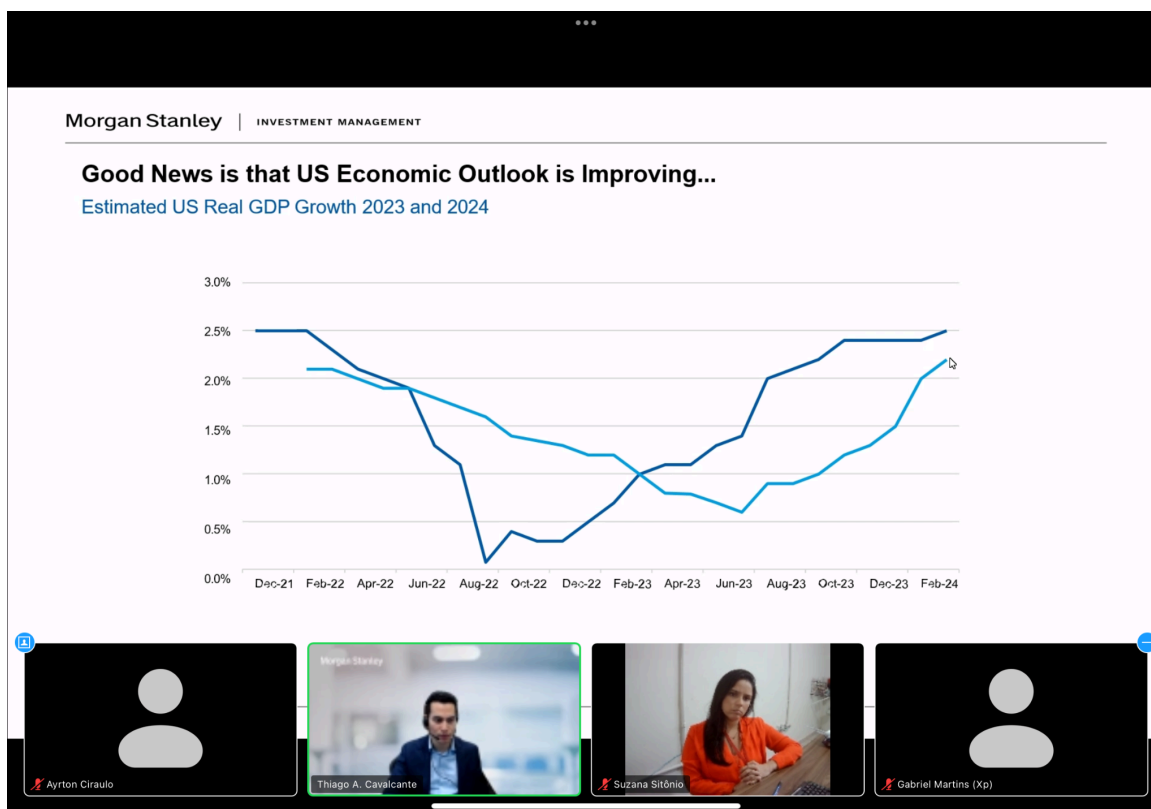

Finacap Investimentos (Figura 4)

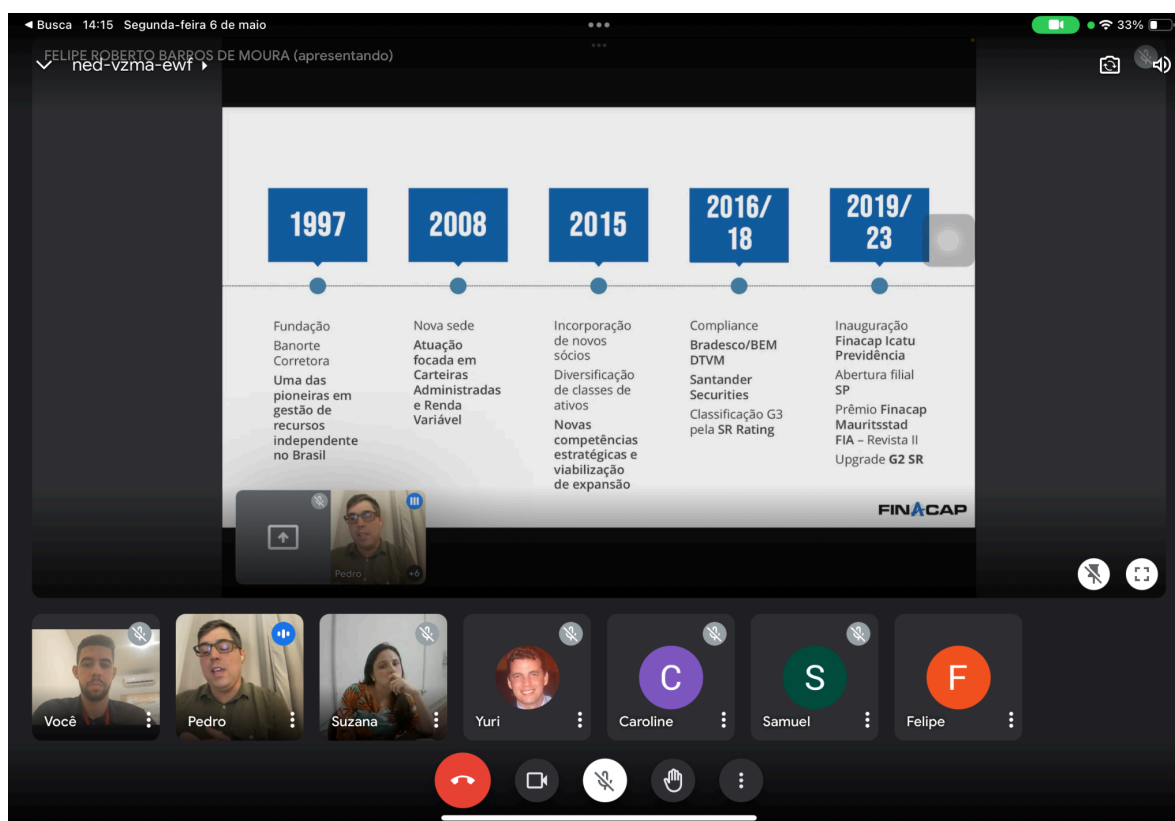

4UM Investimentos (Figura 5)

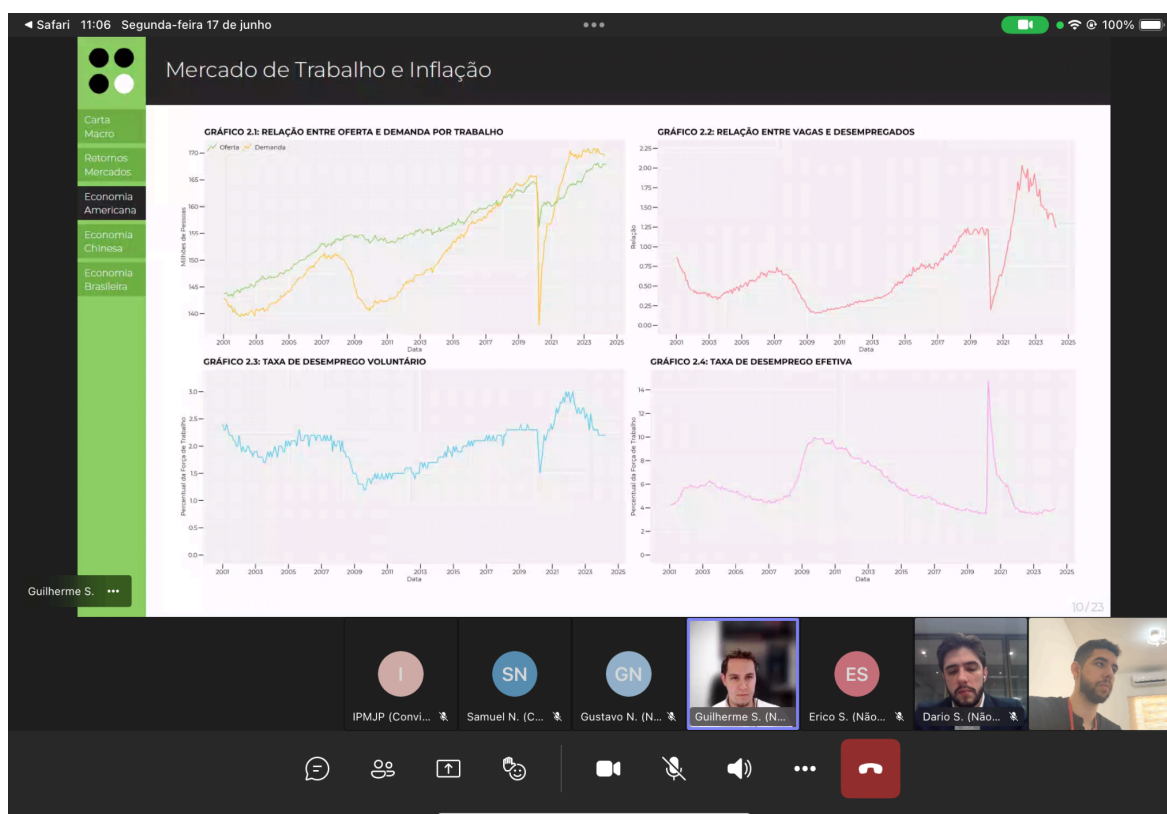

CONSIDERAÇÕES FINAIS

Não apenas o acompanhamento de mercado, mas o acompanhamento da saúde das instituições financeiras deve sempre ser observado, haja vista, o risco de imagem encontra-se diretamente ligado à reputação da instituição. Não obstante o acompanhamento da saúde financeira da instituição também pode afastar o risco de liquidez, popularmente conhecido por risco de calote, sendo assim as documentações, balanços e registros possuem tamanha importância no processo de credenciamento. Por todo exposto é factível a preocupação e diligência do Instituto de Previdência do Município de João Pessoa com seu patrimônio, seja realizando reuniões virtuais periódicas, seja realizando visitas presenciais às instituições, ou acompanhando todos os documentos e certidões apresentados pelas empresas financeiras que o RPPS possui relacionamento.